

**Особенности проведения государственной
итоговой аттестации
по образовательным программам
основного общего и среднего общего
образования
в 2016 году**

ЕГЭ в основной период

- 27.05.2016 – география, литература (ППЭ – Школа № 16)
- 30.05 2016 – русский язык (ППЭ – Школа № 13 (15,16,ЦО,ВПЛ + ГВЭ 10), ППЭ – Школа № 16 (5,12,13,14,17,20, инт.1), ППЭ – Школа № 20 (2,3,7,10))
- 02.06.2016 – математика (база) (ППЭ – Школа № 16 (2,3,5,7,10,13,15,20, инт.1), ППЭ – Школа № 13 (12,14,16,17,ЦО + ГВЭ 10))
- 06.06.2016 – математика (профиль) (ППЭ – Школа № 16 (5,7,10,12,13,14,17,20, инт.1,ВПЛ), ППЭ – Школа № 20 (2,3,15,16,ЦО))

ЕГЭ в основной период

- 08.06.2016 – обществознание (ППЭ – Школа № 16)
- 10.06.2016 – английский язык (устно) (ППЭ – Школа № 16)
- 14.06.2016 – английский язык (письменно), биология (ППЭ – Школа № 16)
- 16.06. 2016 – информатика и ИКТ, история (ППЭ – Школа № 16)
- 20.06.2016 – химия (ППЭ – Школа № 20), физика (ППЭ – Школа № 16)

ЕГЭ в основной период (резервный срок)

- 22.06.2016 – география, английский язык (письменно), химия, обществознание, информатика и ИКТ (ППЭ – г. Арзамас)
- 23.06.2016 – английский язык (устно) (ППЭ – ?)
- 24.06.2016 – литература, физика, история, биология (ППЭ – г. Нижний Новгород)
- 27.06.2016 – русский язык (ППЭ – ?)
- 28.06.2016 – математика (база, профиль) (ППЭ – ?)
- 30.06.2016 – все предметы (ППЭ – ?)

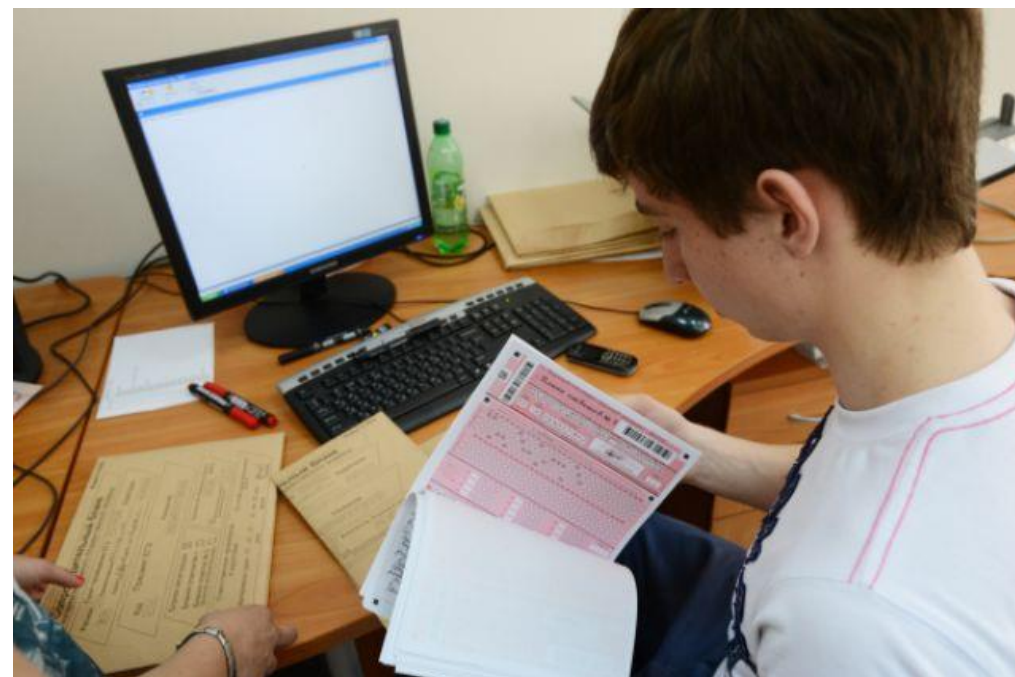

Результаты работы конфликтной комиссии

Соотношение количества апелляций в

6 основные сроки

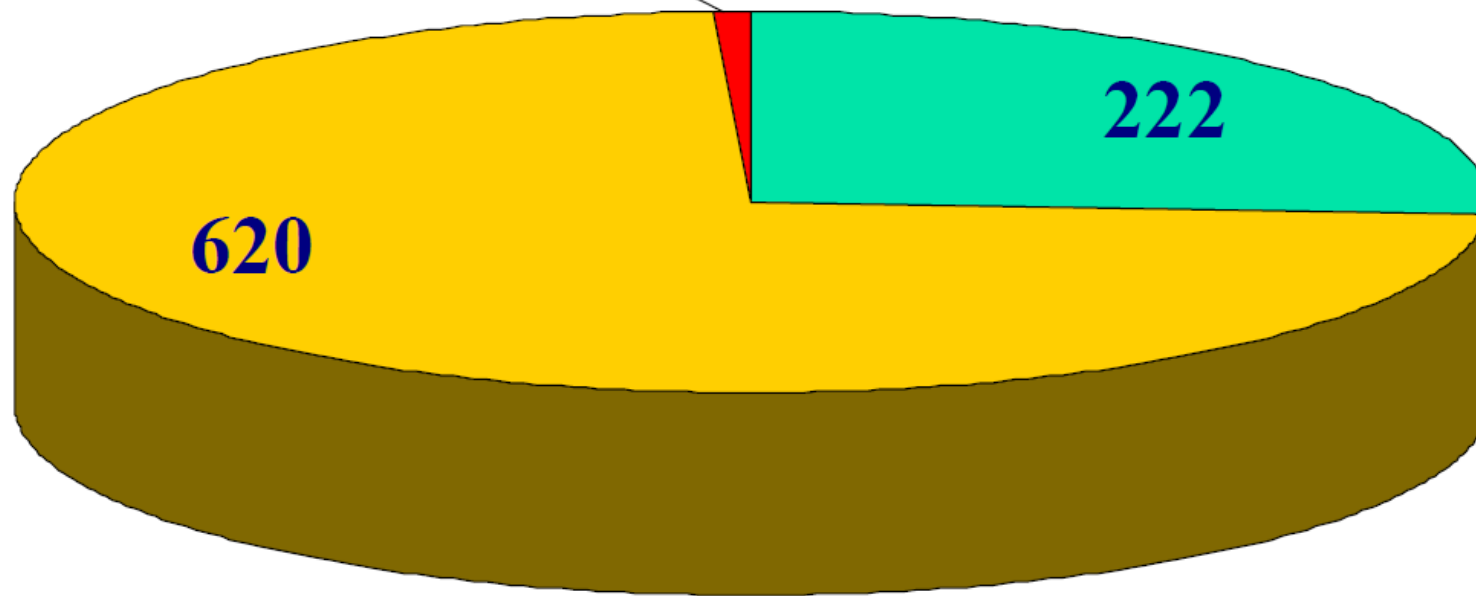

■ удовлетворено ■ отклонено ■ результат понижен

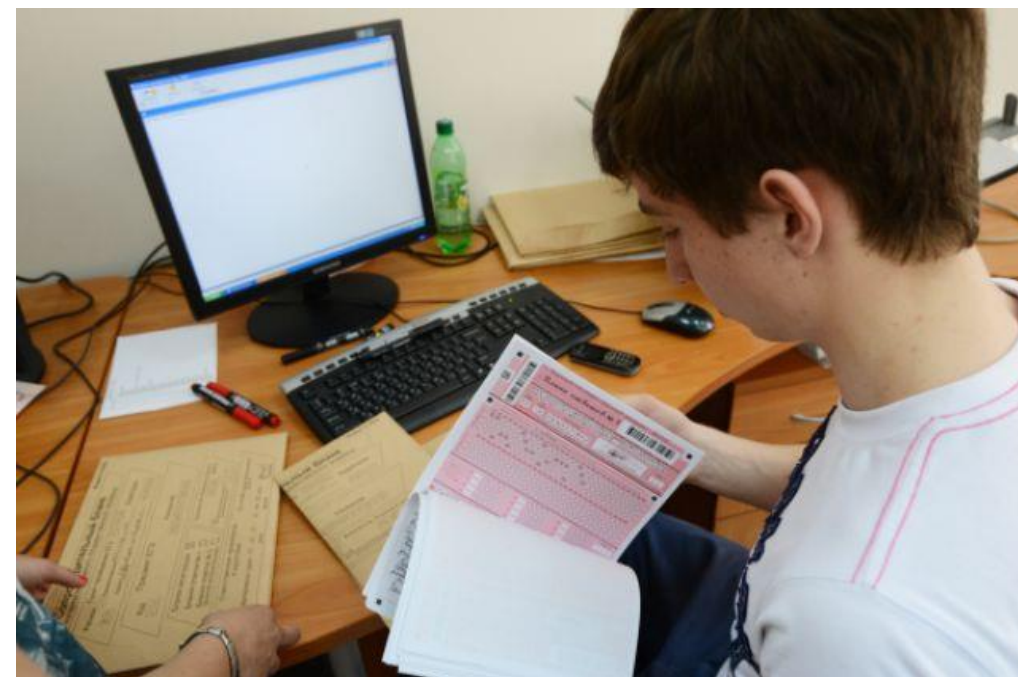

ОГЭ в основной период

- 26.05.2016 – **обществознание** (ППЭ – Школа № 17 (2,3,5,7,10,11,12,13), (ППЭ – Школа № 13 (14,15,16,17,20,инт.1), **химия** (ППЭ – Школа № 20), **информатика и ИКТ** (ППЭ – Школа № 5 (5), ППЭ – Школа № 20 (3), ППЭ – Школа № 13 (2,5,10,11,12,13), ППЭ – Школа № 17 (14,15,17,20,инт.1), **литература** (ППЭ – Школа № 17)
- 28.05 2016 – **английский язык** (ППЭ – Гимназия №2)
- 31.05.2016 – **математика** (ППЭ – Школа № 13 (14,15,17,инт.1), ППЭ – Школа № 17 (11,12,13,16,20), ППЭ – Школа № 20 (2,3,5,7,10), ППЭ – Школа № 5 (ГВЭ))
- 03.06.2016 – **русский язык** (ППЭ – Школа № 13 (14,15,17,инт.1), ППЭ – Школа № 17 (11,12,13,16,20), ППЭ – Школа № 20 (2,3,5,7,10), ППЭ – Школа № 5 (ГВЭ))

ОГЭ в основной период

- 07.06.2016 – **английский язык** (ППЭ – Гимназия №2)
- 09.06.2016 – **география** (ППЭ – Школа № 17), **история** (ППЭ – Школа № 13), **биология** (ППЭ – Школа № 5 (5), ППЭ – Школа № 13 (остальные ОО)), **физика** (ППЭ – Школа № 20)

ОГЭ в основной период (резервный срок)

- 15.06.2016 – предметы по выбору
- 17.06.2016 – русский язык, математика
- 21.06.2016 – по всем учебным предметам

Итоговые отметки

Итоговые отметки за 9 класс по русскому языку и математике определяются как среднее арифметическое годовых и экзаменационных отметок выпускника и выставляются в аттестат целыми числами в соответствии с правилами математического округления.

Итоговые отметки за 9 класс по другим учебным предметам выставляются на основе годовой отметки выпускника за 9 класс.

(Порядок заполнения, учета и выдачи аттестатов об основном общем и среднем общем образовании и их дубликатов, утв. приказом Минобрнауки от 14.02.2014 №115)